generativ:

Gold Solution Partner

OneGov.ch – Infosprint:

Digitale Souveränität

-

Moderne Kollaboration: Gestaltungsfreiheit und Verantwortlichkeit

Meine Themen für heute:
1.«Warum? Was und Wie?»
2. Accountability
oder Account-Ability?
3. Werkzeuge & Methodik

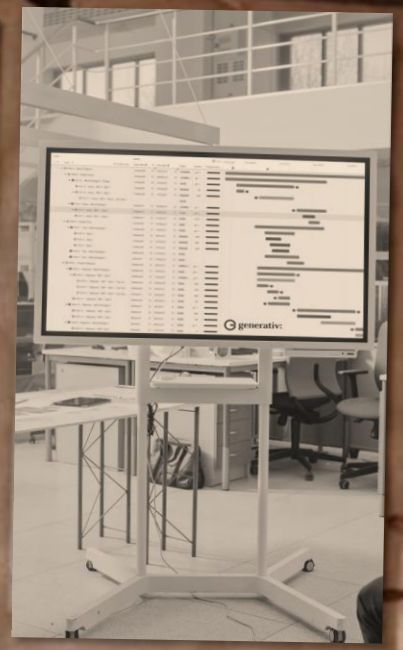

Diplom-Kaufmann
Organisationstheorie,
Technologiemanagement

PRINCE2-Professional
Professional SCRUM-Master
ITIL Foundation
Hermes Foundation
PMI PMP – Training
Six-Sigma Green Belt – Training

Managing Jira Cloud Projects (ACP-620)
Certified Jira Project Manager (ACP-600)

generativ:

Mike Carstensen
Managing Partner

generativ GmbH
Heinrichstrasse 267A
8005 Zürich
mike.carstensen@generativ.ch
+41 76 205 10 80
www.generativ.ch

Accountability
=
Account-Ability?

Wo liegt “Die Verantwortung”?

Alles eine Frage der Perspektive?

Together
Everyone
Achives
More.

“Nimm doch einfach ein Tool..”

Confluence - Das kollaborative Wiki-System

- **Kollaborationsbereiche** für Teams, Abteilungen, Projekte, etc.
- Einfache Handhabung und weitreichende **Integration**
- Implizites **Wissen** der Organisation wird explizit und damit nutzbar
- **Anforderungsmanagement,** Qualitätsmanagement, **Prozess-Dokumentation,** Selbstorganisation, **«Social Intranet»**

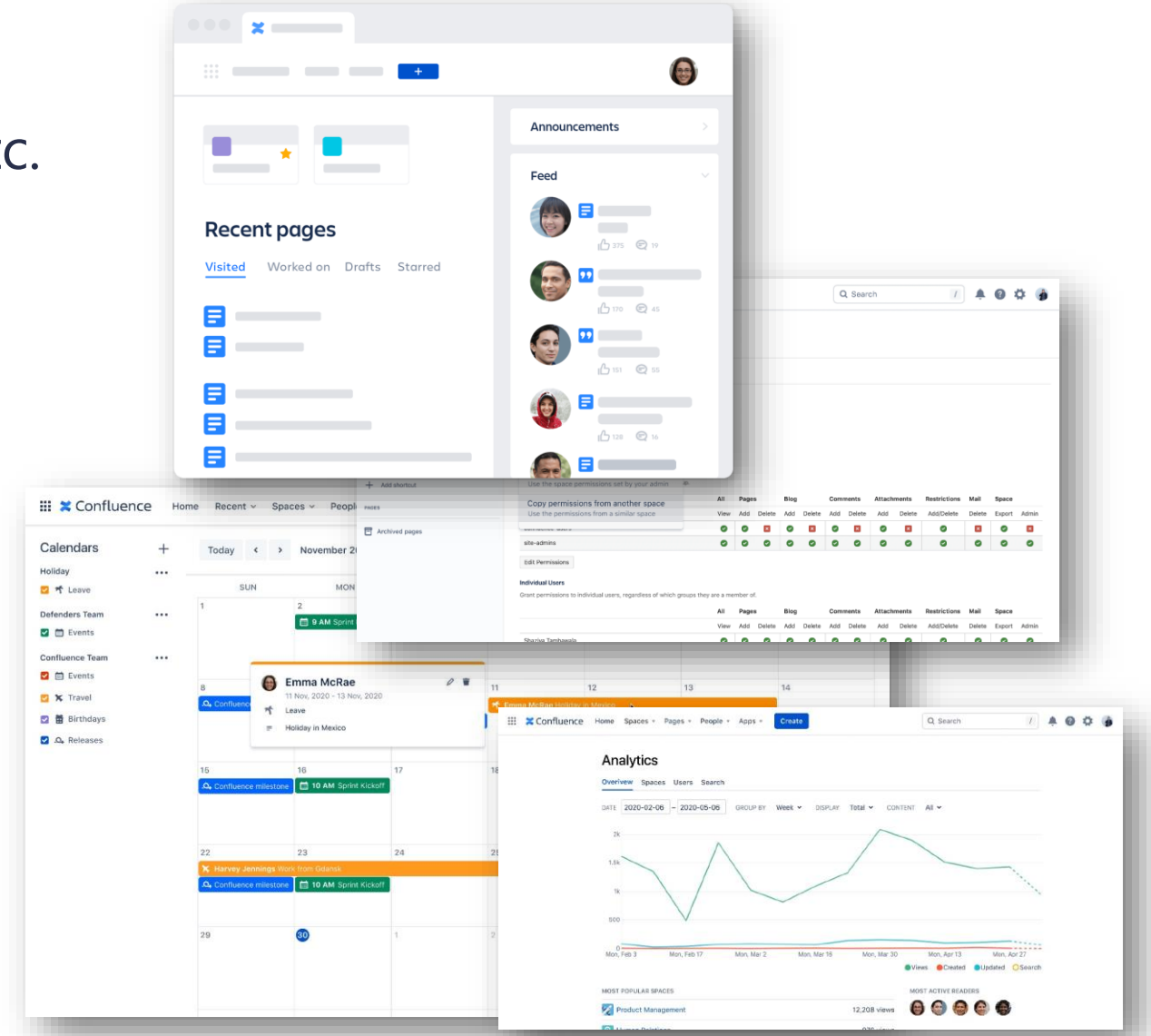

Unsere Erfahrung zeigt:

Jede Organisation ist anders und...

- Wissen ist meist vorhanden, aber nicht gut nutzbar.
- Die Verwendung von Tools ist angesichts der heutigen Dynamik der Umwelt hilfreich und notwendig.
- Eine flexible Plattform die echte „Accountability“ unterstützt, wird gute Arbeitsergebnisse hervorbringen und Talente anziehen und binden.

THIS IS
THE SIGN
YOU'VE BEEN
LOOKING FOR

Wir freuen uns darauf, neue Wege zu gehen und die Zukunft der Zusammenarbeit bereits heute zu gestalten.

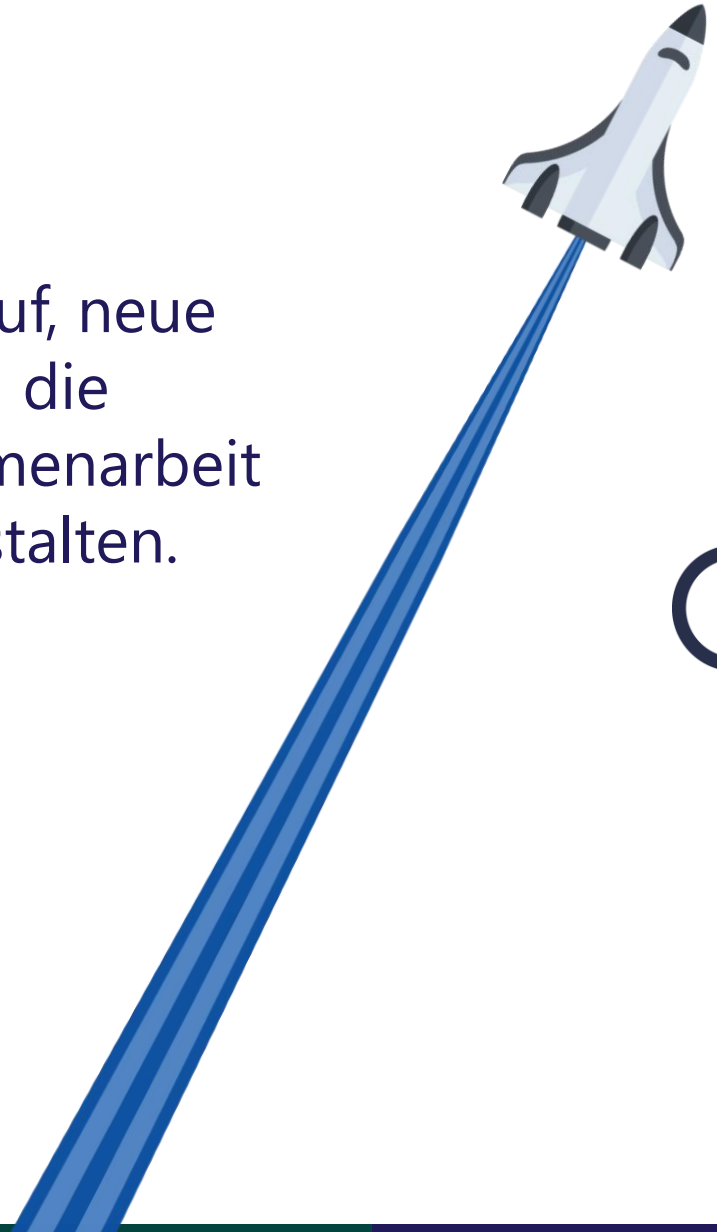

generativ GmbH
Ernst-Nobs-Platz 1
8004 Zürich

www.generativ.ch
info@generativ.ch